CHAMBRE DES REPRESENTANTS
ORGANIGRAMME DES SERVICES ET NOM DES FONCTIONNAIRES DIRIGEANTS
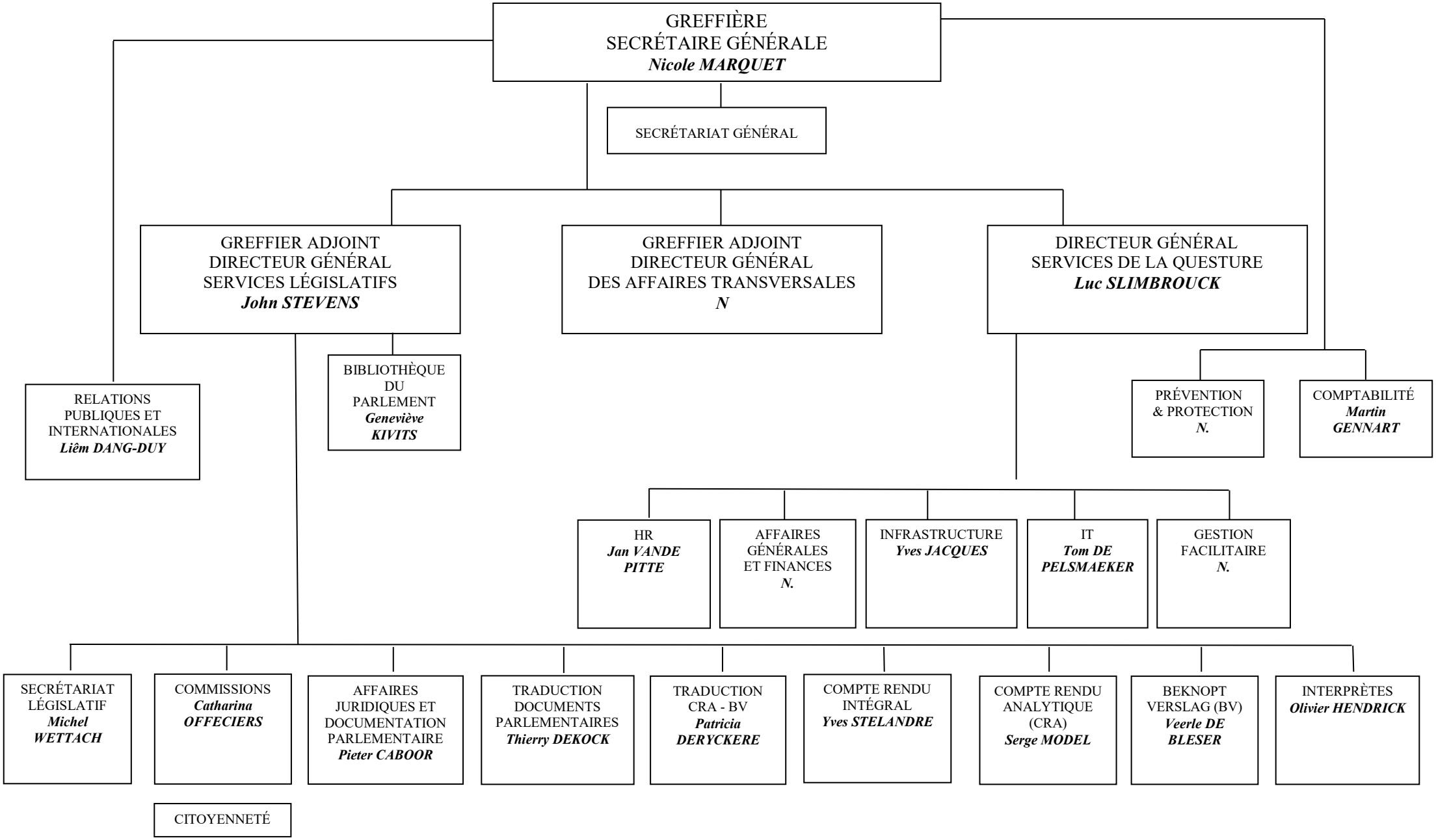
01.11.2024